МАТЕРИАЛЫ ПО ОБОСНОВАНИЮ ГЕНЕРАЛЬНОГО ПЛАНА ОЗЕРИЩЕНСКОГО СЕЛЬСКОГО ПОСЕЛЕНИЯ ДОРОГОБУЖСКОГО РАЙОНА СМОЛЕНСКОЙ ОБЛАСТИ

Карта границ поселения. Карта границ существующих населенных пунктов, входящих в состав поселения.
Карта зон с особыми условиями использования территории.
Карта местоположения существующих и строящихся объектов местного значения поселения.
Карта территории объектов культурного наследия.
Карта планируемого размещения объектов электроснабжения населения на территории поселения.
Карта планируемого размещения объектов тепло-газоснабжения населения на территории поселения.
Карта планируемого размещения объектов водоснабжения и водоотведения на территории поселения.
М 1:20000.

Условные обозначения

сущ.	проект.	
		Границы
		граница сельского поселения
		граница населенного пункта
		Объекты капитального строительства
1		администрация поселения
2		почтовые отделения
3		предприятия торговли
		объекты капитального строительства здравоохранения (медицинские учреждения)
		объекты капитального строительства учебно-образовательного назначения (школы, детские сады)
		объекты капитального строительства культурно-досугового назначения
		объекты капитального строительства производственного и коммунально-складского назначения
		объекты капитального строительства сельскохозяйственного назначения
31		библиотека
		Транспортная инфраструктура
		стоянки транспортных средств
		мосты, путепроводы
		Инженерная инфраструктура
		газовые котельные
		антенно-мачтовые сооружения
		газорегуляторные пункты
		подстанции
		водозаборные сооружения
		водонапорные башни
		линия связи
		канализация
		газопровод
		водопровод
		ВЛ-35 кВ
35		подстанции 35 кВ

сущ.	проект.	
		Транспортная инфраструктура
		дороги регионального значения
		дороги межмуниципального значения
		дороги местного значения
		Объекты культурного наследия
		памятники
		объекты культурного наследия
		достопримечательные места
		Границы зон с особыми условиями использования территорий
		охранная зона инженерных сетей
		водоохранная зона
		санитарно защитная полоса водопровода
		санитарно-защитные зоны
		санитарно-защитные зоны от скотомогильников
		территории, подверженные подтоплению

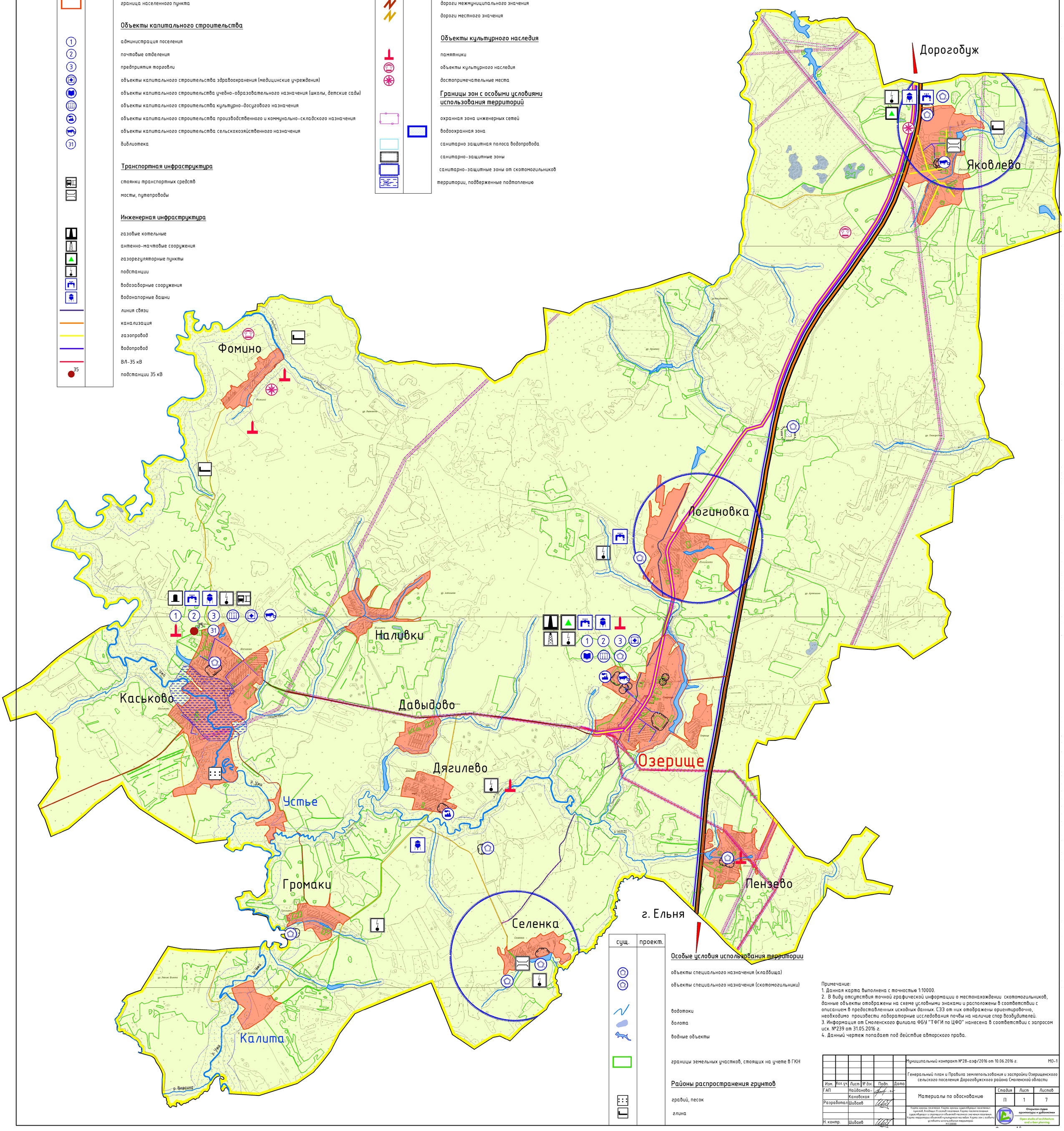

сущ.	проект.	
		Особые условия использования территории
		объекты специального назначения (кладбища)
		объекты специального назначения (скотомогильники)
		водотоки
		болота
		водные объекты
		границы земельных участков, стоящих на учете в ГКН
		Районы распространения грунтов
		гравий, песок
		глина

Примечание:
1. Данная карта выполнена с точностью 1:10000.
2. В виду отсутствия точной графической информации о местонахождении скотомогильников, данные объекты отображены на схеме условными знаками и расположены в соответствии с описанием в предоставленных исходных данных. СЗЗ от них отображены ориентировочно, необходимо произвести лабораторные исследования почвы на наличие спор возбудителей.
3. Информация от Смоленского филиала ФБУ "ТФГИ по ЦФО" нанесена в соответствии с запросом исх. №239 от 31.05.2016 г.
4. Данный чертеж попадает под действие авторского права.

Изм.	Кол. уч.	Лист	№ док.	Подп.	Дата				
						Муниципальный контракт №28-аэф/2016 от 10.06.2016 г.			МО-1
						Генеральный план и Правила землепользования и застройки Озерищенского сельского поселения Дорогобужского района Смоленской области			
ГАП		Найданова-				Материалы по обоснованию	Стадия	Лист	Листов
		Каховская					П	1	7
Разработал		Шибаев							
Н. контр.		Шибаев							

Карта границ поселения. Карта границ существующих населенных пунктов, входящих в состав поселения. Карта местоположения существующих и строящихся объектов местного значения поселения. Карта территории объектов культурного наследия. Карта зон с особыми условиями использования территорий. М 1:20000.

Открытая студия архитектуры и урбанистики
Open studio of architecture and urban planning