# МАТЕРИАЛЫ ПО ОБОСНОВАНИЮ ГЕНЕРАЛЬНОГО ПЛАНА ОЗЕРИЩЕНСКОГО СЕЛЬСКОГО ПОСЕЛЕНИЯ ДОРОГОБУЖСКОГО РАЙОНА СМОЛЕНСКОЙ ОБЛАСТИ

## Карта территорий, подверженных риску возникновения чрезвычайных ситуаций природного и техногенного характера. М 1:20000.

Условные обозначения

| сущ. | проект. | |
|---|---|---|
| | | **Границы** |
| | | граница сельского поселения |
| | | граница населенного пункта |
| | | **Границы зон с особыми условиями использования территорий** |
| | | санитарно-защитные зоны |
| | | санитарно-защитные зоны от скотомогильников |
| | | **Зоны** |
| | | зона возможного возникновения лесных пожаров |
| | | зона возможного возникновения аварийных ситуаций на объектах ЖКХ |
| | | зона, не подверженная риску возникновения ГО и ЧС |
| | | территории, подверженные подтоплению |
| | | **Транспортная инфраструктура** |
| | | дороги регионального значения |
| | | дороги межмуниципального значения |
| | | дороги местного значения |
| | | мосты, путепроводы |
| | | **Инженерная инфраструктура** |
| | | газорегуляторные пункты |
| | | газопровод |
| | | **Особые условия использования территории** |
| | | объекты специального назначения (кладбища) |
| | | объекты специального назначения (скотомогильники) |
| | | водотоки |
| | | болота |
| | | водные объекты |

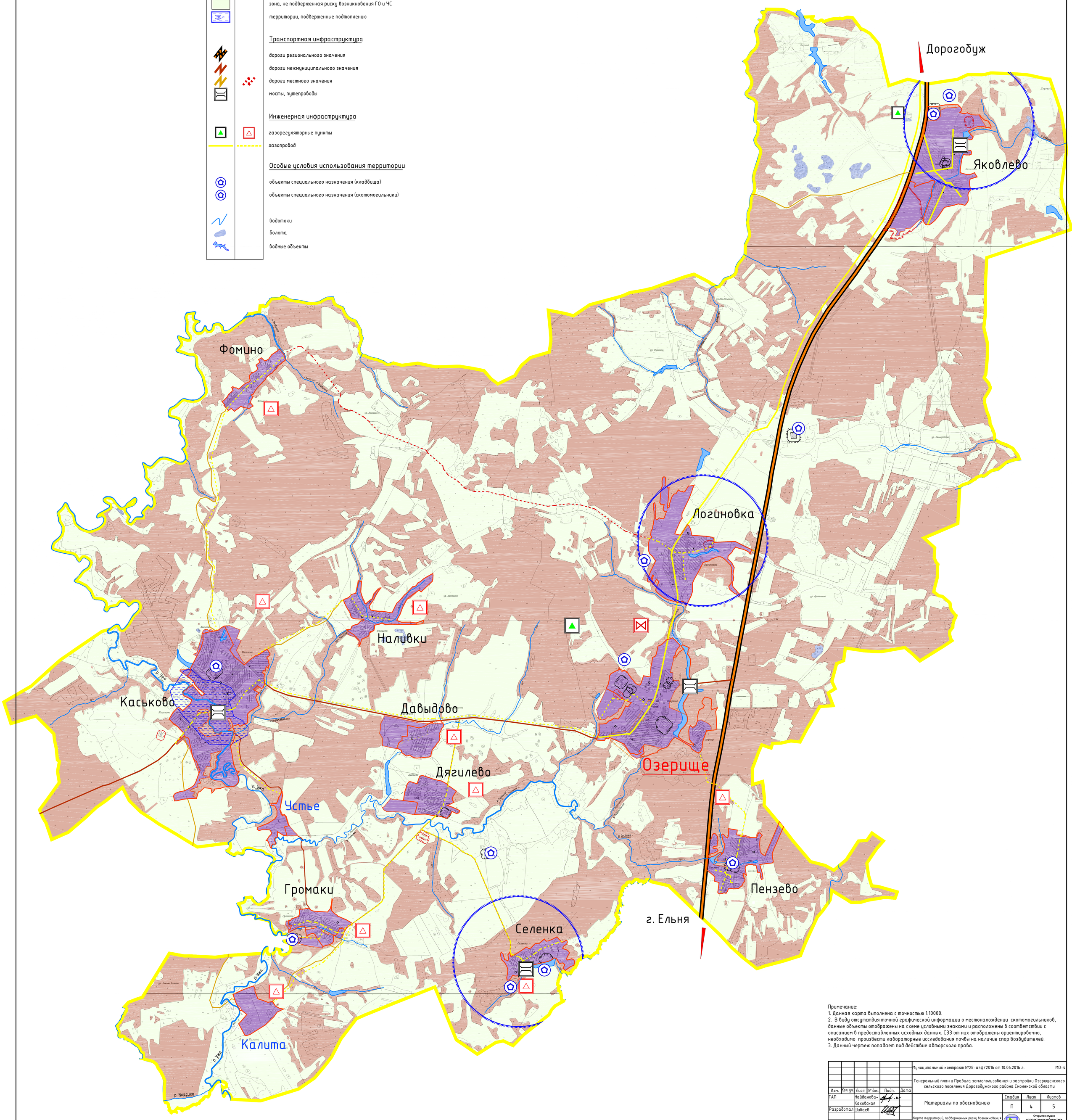


Примечание:
1. Данная карта выполнена с точностью 1:10000.
2. В виду отсутствия точной графической информации о местонахождении скотомогильников, данные объекты отображены на схеме условными знаками и расположены в соответствии с описанием в предоставленных исходных данных. СЗЗ от них отображены ориентировочно, необходимо произвести лабораторные исследования почвы на наличие спор возбудителей.
3. Данный чертеж попадает под действие авторского права.

| | | | | | | |
|---|---|---|---|---|---|---|
| Изм. | Кол. уч. | Лист | № док. | Подп. | Дата | Муниципальный контракт №28-аэф/2016 от 10.06.2016 г. МО-4 |
| | | | | | | Генеральный план и Правила землепользования и застройки Озерищенского сельского поселения Дорогобужского района Смоленской области |
| ГАП | | Найданова- Каховская | | | | Материалы по обоснованию — Стадия: П; Лист: 4; Листов: 5 |
| Разработал | | Шибаев | | | | Карта территорий, подверженных риску возникновения чрезвычайных ситуаций природного и техногенного характера. М 1:20000. |
| Н. контр. | | Шибаев | | | | Открытая студия архитектуры и урбанистики / Open studio of architecture and urban planning |

Формат А0