

ОПИСАНИЕ МЕСТОПОЛОЖЕНИЯ ГРАНИЦ

Публичный сервитут на срок 10 лет в интересах ПАО «Россети Центр» (ОГРН 1046900099498, ИНН 6901067107) общей площадью 46530 кв.м., в отношении частей земельных участков с кадастровыми номерами 67:06:0000000:206, 67:06:0000000:195, расположенных по адресу: Смоленская область, Дорогобужский район, Дорогобужское лесничество, Дорогобужское участковое лесничество, ГХ «Шоломенский» (ЗАО «Шаломино»), кв. 1, часть выд. 7, кв. 2, части выд. 5, 7, Болдинское участковое лесничество, кв. 26, части выд.11, 13, 19-21, 24-26.

(наименование объекта, местоположение границ которого описано (далее - объект))

Раздел 1

Сведения об объекте

Сведения об объекте		
№ п/п	Характеристики объекта	Описание характеристик
1	2	3
1	Местоположение объекта	Смоленская область, Дорогобужский район
2	Площадь объекта ± величина погрешности определения площади (P± ΔP)	46530 м ² ± 3775 м ²
3	Иные характеристики объекта	Публичный сервитут на срок 10 лет в интересах ПАО «Россети Центр» (ОГРН 1046900099498, ИНН 6901067107) общей площадью 46530 кв.м., в отношении частей земельных участков с кадастровыми номерами 67:06:0000000:206, 67:06:0000000:195, расположенных по адресу: Смоленская область, Дорогобужский район, Дорогобужское лесничество, Дорогобужское участковое лесничество, ГХ «Шоломенский» (ЗАО «Шаломино»), кв. 1, часть выд. 7, кв. 2, части выд. 5, 7, Болдинское участковое лесничество, кв. 26, части выд.11, 13, 19-21, 24-26. Публичный сервитут устанавливается в целях реконструкции ВЛ 10 кВ №1002 ПС 35/10 кВ Шаломино со строительством участка ВЛ-10 кВ, строительство ТП 10/0,4 кВ и двух ВЛ-0,4 кВ для обеспечения технологического присоединения энергопринимающих устройств полигона ТКО, расположенного по адресу: Смоленская область, Дорогобужский район, г. Дорогобуж, Михайловское с.п.

Раздел 2

Сведения о местоположении границ объекта

1. Система координат МСК-67, зона 1					
2. Сведения о характерных точках границ объекта					
Обозначение характерных точек границы	Координаты, м		Метод определения координат характерной точки	Средняя квадратическа я погрешность положения характерной точки (Mt), м	Описание обозначения точки на местности (при наличии)
	X	Y			
1	2	3	4	5	6
-	-	-	-	-	-
3. Сведения о характерных точках части (частей) границы объекта					
Обозначение характерных точек части границы	Координаты, м		Метод определения координат характерной точки	Средняя квадратическа я погрешность положения характерной точки (Mt), м	Описание обозначения точки на местности (при наличии)
	X	Y			
1	2	3	4	5	6
Часть № 1					
1	486182,87	1304616,01	аналитический	5,00	Закрепление отсутствует
2	486154,52	1304687,63	аналитический	5,00	Закрепление отсутствует
3	486117,64	1304780,76	аналитический	5,00	Закрепление отсутствует
4	486081,57	1304871,87	аналитический	5,00	Закрепление отсутствует
5	486075,68	1304876,55	аналитический	5,00	Закрепление отсутствует
6	486060,34	1304872,21	аналитический	5,00	Закрепление отсутствует
7	486098,64	1304774,44	аналитический	5,00	Закрепление отсутствует
8	486135,51	1304681,32	аналитический	5,00	Закрепление отсутствует
9	486159,72	1304620,17	аналитический	5,00	Закрепление отсутствует
1	486182,87	1304616,01	аналитический	5,00	Закрепление отсутствует
Часть № 2					
10	486106,43	1304947,13	аналитический	5,00	Закрепление отсутствует
11	486024,33	1305017,05	аналитический	5,00	Закрепление отсутствует
12	485919,98	1305105,88	аналитический	5,00	Закрепление отсутствует
13	485828,56	1305183,82	аналитический	5,00	Закрепление отсутствует
14	485810,16	1305225,97	аналитический	5,00	Закрепление отсутствует
15	485803,93	1305201,77	аналитический	5,00	Закрепление отсутствует
16	485813,93	1305178,85	аналитический	5,00	Закрепление отсутствует
17	485912,76	1305094,66	аналитический	5,00	Закрепление отсутствует
18	486017,02	1305005,83	аналитический	5,00	Закрепление отсутствует
19	486091,05	1304942,81	аналитический	5,00	Закрепление отсутствует
6	486060,34	1304872,21	аналитический	5,00	Закрепление отсутствует
5	486075,68	1304876,55	аналитический	5,00	Закрепление отсутствует
10	486106,43	1304947,13	аналитический	5,00	Закрепление отсутствует
Часть № 3					
20	485730,66	1305381,58	аналитический	5,00	Закрепление отсутствует

21	485600,66	1305383,46	аналитический	5,00	Закрепление отсутствует
22	485470,20	1305496,10	аналитический	5,00	Закрепление отсутствует
23	485344,05	1305605,02	аналитический	5,00	Закрепление отсутствует
24	485218,41	1305713,55	аналитический	5,00	Закрепление отсутствует
25	485082,36	1305831,06	аналитический	5,00	Закрепление отсутствует
26	485164,66	1305844,28	аналитический	5,00	Закрепление отсутствует
27	485317,37	1305868,69	аналитический	5,00	Закрепление отсутствует
28	485454,55	1305909,08	аналитический	5,00	Закрепление отсутствует
29	485458,99	1305942,79	аналитический	5,00	Закрепление отсутствует
30	485437,16	1305932,77	аналитический	5,00	Закрепление отсутствует
31	485436,25	1305925,83	аналитический	5,00	Закрепление отсутствует
32	485297,15	1305884,87	аналитический	5,00	Закрепление отсутствует
33	485161,40	1305863,27	аналитический	5,00	Закрепление отсутствует
34	485063,37	1305847,62	аналитический	5,00	Закрепление отсутствует
35	485040,55	1305844,75	аналитический	5,00	Закрепление отсутствует
36	485208,24	1305699,88	аналитический	5,00	Закрепление отсутствует
37	485334,01	1305591,22	аналитический	5,00	Закрепление отсутствует
38	485460,09	1305482,31	аналитический	5,00	Закрепление отсутствует
39	485576,33	1305381,89	аналитический	5,00	Закрепление отсутствует
40	485601,34	1305382,41	аналитический	5,00	Закрепление отсутствует
41	485730,57	1305375,59	аналитический	5,00	Закрепление отсутствует
20	485730,66	1305381,58	аналитический	5,00	Закрепление отсутствует

Часть № 4

42	485885,14	1306228,28	аналитический	5,00	Закрепление отсутствует
43	485865,84	1306234,06	аналитический	5,00	Закрепление отсутствует
44	485861,86	1306223,76	аналитический	5,00	Закрепление отсутствует
45	485798,16	1306149,27	аналитический	5,00	Закрепление отсутствует
46	485686,24	1306092,37	аналитический	5,00	Закрепление отсутствует
47	485562,75	1306029,56	аналитический	5,00	Закрепление отсутствует
48	485447,30	1305970,90	аналитический	5,00	Закрепление отсутствует
49	485449,02	1305956,14	аналитический	5,00	Закрепление отсутствует
50	485475,04	1305965,11	аналитический	5,00	Закрепление отсутствует
51	485570,32	1306010,98	аналитический	5,00	Закрепление отсутствует
52	485695,18	1306074,46	аналитический	5,00	Закрепление отсутствует
53	485810,78	1306133,25	аналитический	5,00	Закрепление отсутствует
54	485879,24	1306213,30	аналитический	5,00	Закрепление отсутствует
42	485885,14	1306228,28	аналитический	5,00	Закрепление отсутствует

Часть № 5

55	486422,07	1307378,07	аналитический	5,00	Закрепление отсутствует
56	486397,82	1307396,19	аналитический	5,00	Закрепление отсутствует
57	486341,97	1307391,84	аналитический	5,00	Закрепление отсутствует
58	486272,14	1307267,65	аналитический	5,00	Закрепление отсутствует
59	486285,18	1307249,92	аналитический	5,00	Закрепление отсутствует
60	486354,17	1307372,73	аналитический	5,00	Закрепление отсутствует
55	486422,07	1307378,07	аналитический	5,00	Закрепление отсутствует

Раздел 3

Сведения о местоположении измененных (уточненных) границ объекта

1. Система координат МСК-67, зона 1

2. Сведения о характерных точках границ объекта

Обозначение характерных точек границ	Существующие координаты, м		Измененные (уточненные) координаты, м		Метод определения координат характерной точки	Средняя квадратическая погрешность положения характерной точки (Mt), м	Описание обозначения точки на местности (при наличии)
	X	Y	X	Y			
1	2	3	4	5	6	7	8
	-	-	-	-		-	

3. Сведения о характерных точках части (частей) границы объекта

Обозначение характерных точек части границ	Существующие координаты, м		Измененные (уточненные) координаты, м		Метод определения координат характерной точки	Средняя квадратическая погрешность положения характерной точки (Mt), м	Описание обозначения точки на местности (при наличии)
	X	Y	X	Y			
1	2	3	4	5	6	7	8

Раздел 4
План границ объекта

Лист 1

Публичный сервитут на срок 10 лет в интересах
ПАО «Россети Центр» (ОГРН 1046900099498, ИНН 6901067107)
общей площадью 46530 кв.м., в отношении частей земельных участков
с кадастровыми номерами 67:06:0000000:206, 67:06:0000000:195,
расположенных по адресу: Смоленская область, Дорогобужский район,
Дорогобужское лесничество, Дорогобужское участковое лесничество,
ГХ «Шоломенский» (ЗАО «Шаломино»), кв. 1, часть выд. 7, кв. 2,
части выд. 5, 7, Болдинское участковое лесничество, кв. 26,
части выд.11, 13, 19-21, 24-26.

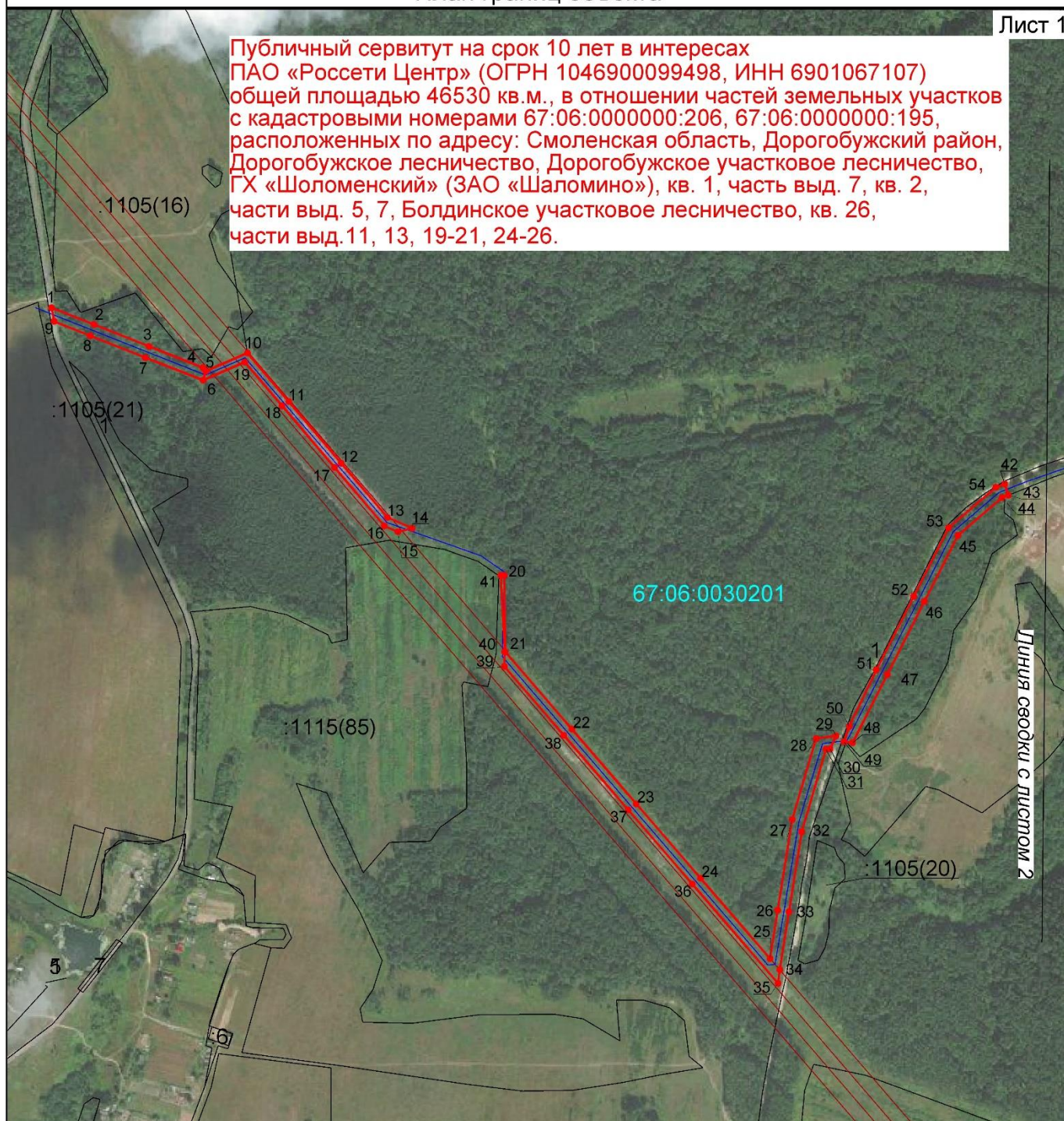

Условные обозначения:

- 1 - обозначение характерной точки границы публичного сервитута
- (red) - вновь образованная часть границы публичного сервитута
- :206 - земельный участок, обременяемый публичным сервитутом
- 67:06:0030201 - обозначение кадастрового квартала
- (blue) - ось проектируемой ВЛ

Масштаб 1:10 000

Кадастровый инженер: Моргунова А.А. Подпись _____ Дата 19.05.2023 г.

Место для оттиска печати (при наличии) лица, составившего описание местоположения границ объекта



Раздел 4
План границ объекта

Лист 2

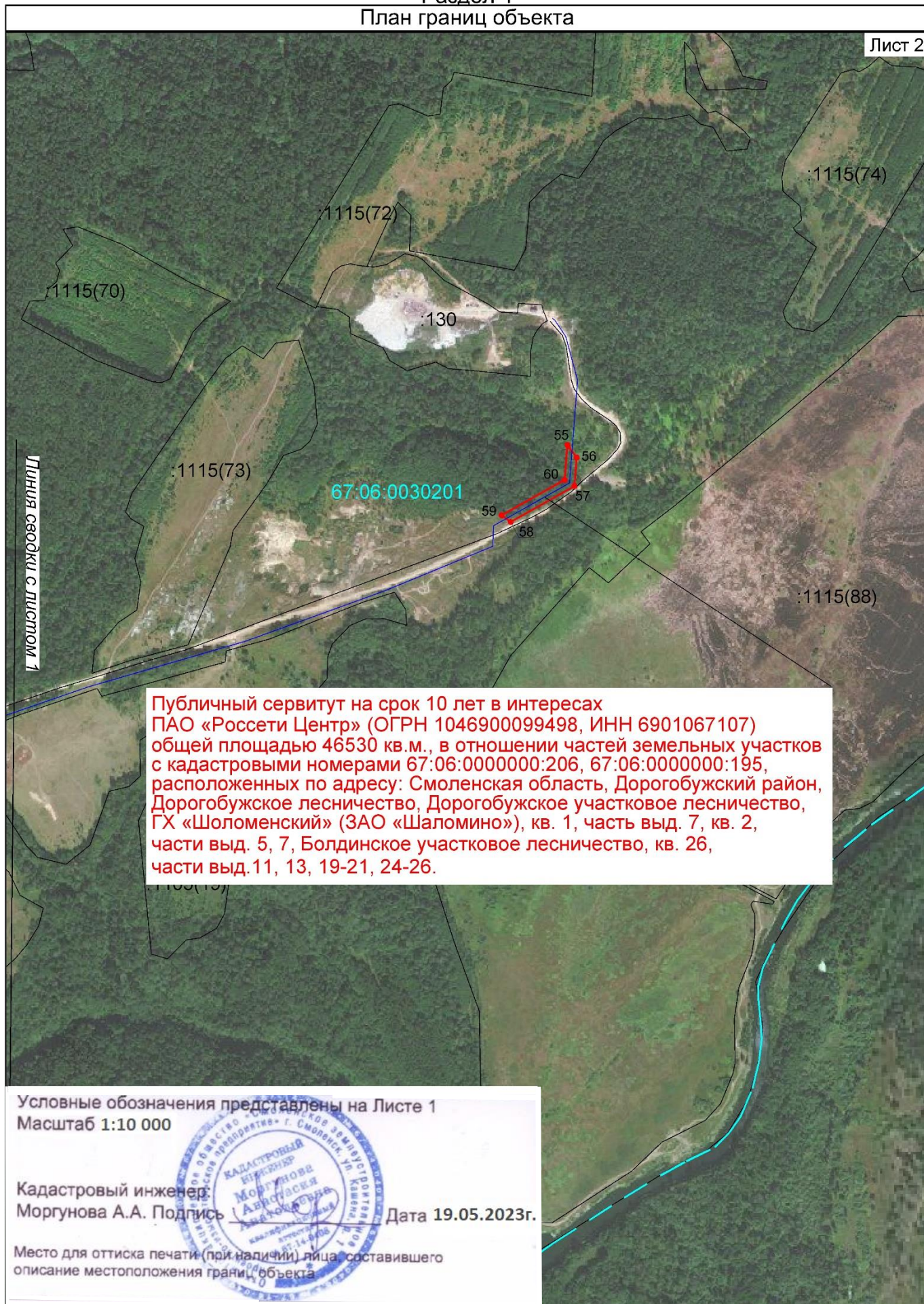

Публичный сервитут на срок 10 лет в интересах
ПАО «Россети Центр» (ОГРН 1046900099498, ИНН 6901067107)
общей площадью 46530 кв.м., в отношении частей земельных участков
с кадастровыми номерами 67:06:0000000:206, 67:06:0000000:195,
расположенных по адресу: Смоленская область, Дорогобужский район,
Дорогобужское лесничество, Дорогобужское участковое лесничество,
ГХ «Шоломенский» (ЗАО «Шаломино»), кв. 1, часть выд. 7, кв. 2,
части выд. 5, 7, Болдинское участковое лесничество, кв. 26,
части выд.11, 13, 19-21, 24-26.

Условные обозначения представлены на Листе 1
Масштаб 1:10 000

Кадастровый инженер:
Моргунова А.А. Подпись _____ Дата 19.05.2023г.

Место для оттиска печати (при наличии) лица, составившего
описание местоположения границ объекта