ГЕНЕРАЛЬНЫЙ ПЛАН АЛЕКСИНСКОГО СЕЛЬСКОГО ПОСЕЛЕНИЯ ДОРОГОБУЖСКОГО РАЙОНА СМОЛЕНСКОЙ ОБЛАСТИ

Карта планируемого размещения объектов местного значения поселения.

Карта границ населенных пунктов (в том числе границ образуемых населенных пунктов), входящих в состав поселения. М 1:25000.

Схема расположения Алексинского сельского поселения в Дорогобужском районе Смоленской области

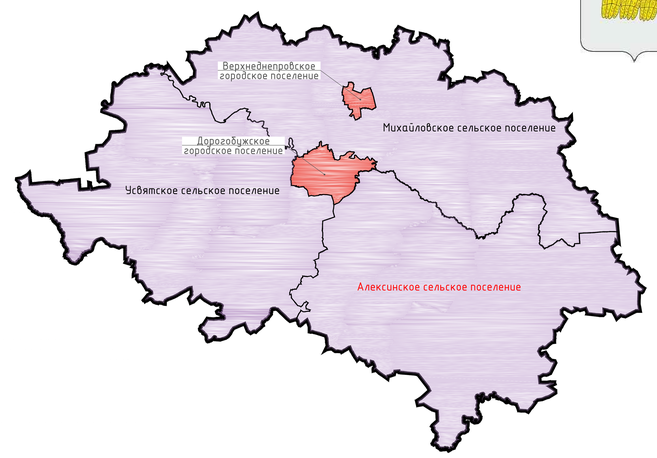

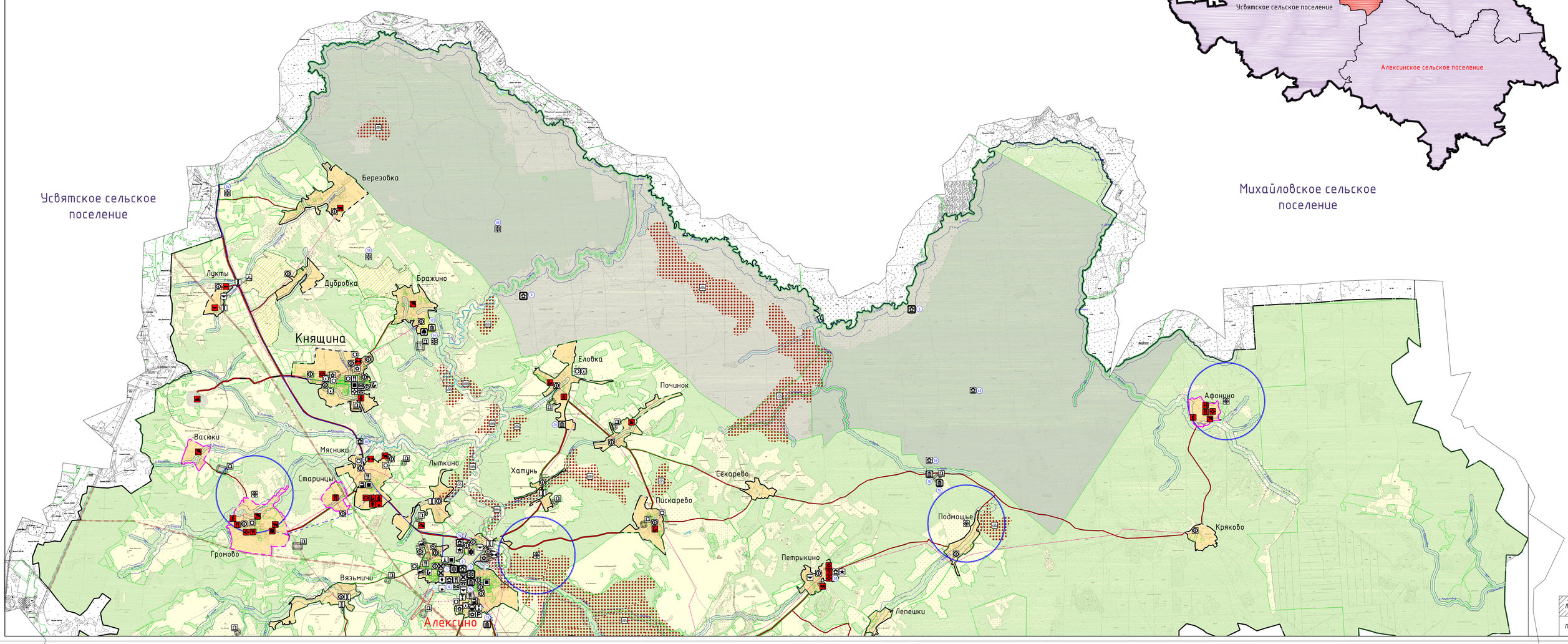

Условные обозначения

суш.	проект.	
		Границы
		граница сельского поселения
		граница населенного пункта
		Функциональные зоны
		зона земель населенных пунктов
		зона земель лесного фонда (градостроительные регламенты не устанавливаются)
		зоны сельскохозяйственных угодий (градостроительные регламенты не устанавливаются)
		производственная зона сельскохозяйственных предприятий (на землях сельскохозяйственного назначения)
		производственные зоны, зоны инженерной и транспортной инфраструктур
		зона земель водного фонда (градостроительные регламенты не устанавливаются)
		Объекты образования и науки
		дошкольная образовательная организация
		общеобразовательная организация
		Объекты культуры и искусства
		объект культурно-просветительного назначения
		объект культурно-досугового (клубного) типа
		Объекты физической культуры и массового спорта
		объект спорта, включающий раздельно нормируемые спортивные сооружения (объекты) (в т. ч. физкультурно-оздоровительный комплекс)
		спортивное сооружение
		Объекты здравоохранения
		обособленное структурное подразделение медицинской организации, оказывающей первичную медико-санитарную помощь
		Объекты отдыха и туризма
		гостиницы и аналогичные коллективные средства размещения
		объекты физкультурно-досугового назначения и активного отдыха
		Объекты санаторно-курортного назначения
		объект санаторно-курортного назначения
		Прочие объекты обслуживания
		административное здание
		объект религиозной организации (объединения)
		объекты торговли, общественного питания
		Общественные пространства
		благоустроенный пляж, место массовой окололодной рекреации
		Предприятия и объекты добывающей и обрабатывающей промышленности
		предприятия добывающей промышленности (кроме углеводородов)
		предприятие по обработке древесины, производству изделий из дерева
		Предприятия и объекты сельского и лесного хозяйств, рыболовства и рыбоводства
		предприятия по разведению молочного крупного рогатого скота, производство сырого молока
		предприятия по разведению лошадей и прочих животных семейства лошадиных
		предприятия пчеловодства
		предприятия по рыболовству и рыбоводству
		Прочие объекты, связанные с производственной деятельностью
		объект, связанный с производственной деятельностью
		Объекты утилизации, обезвреживания, размещения отходов производства и потребления
		объект по обработке, утилизации, обезвреживание отходов
		объект утилизации, уничтожения биологических отходов
		Автомобильные дороги
		автомобильные дороги регионального или межмуниципального значения
		автомобильные дороги местного значения
		Объекты обслуживания и хранения автомобильного транспорта
		стоянка (парковка) автомобилей
		Искусственные дорожные сооружения
		мостовое сооружение
		Электрические подстанции
		электрическая подстанция 35 кВ

суш.	проект.	
		трансформаторная подстанция (ТП)
		Линии электропередачи (ЛЭП)
		линии электропередачи 110 кВ
		линии электропередачи 35 кВ
		линии электропередачи 10 кВ
		Объекты добычи и транспортировки газа
		пункт редуцирования газа (ГРП)
		Распределительные трубопроводы для транспортировки газа
		газопровод распределительный высокого давления
		Объекты добычи и транспортировки жидких углеводородов
		нефтебаза (склад нефти или нефтепродуктов)
		Объекты теплоснабжения
		источник тепловой энергии
		Объекты водоснабжения
		водонапорная башня
		артезианская скважина
		Объекты водоотведения
		очистные сооружения (КОС)
		Объекты связи
		узел связи окончечно-транзитный (сети передачи данных)
		объекты почтовой связи
		Гидротехнические сооружения
		регулирующие и выправительные гидротехнические сооружения
		Объекты единой государственной системы предупреждения и ликвидации чрезвычайных ситуаций
		аварийно-спасательные службы и (или) аварийно-спасательные формирования
		Места погребения
		кладбище
		воинское кладбище, военное мемориальное кладбище
		Объекты культурного наследия (ОКН)
		памятник
		ансамбль
		достопримечательное место
		номер ОКН согласно Том 3
		Зоны охраны объектов культурного наследия (памятников истории и культуры) народов Российской Федерации
		защитная зона объекта культурного наследия
		Месторождения и проявления полезных ископаемых
		месторождения торфа и сапропеля

суш.	проект.	
		месторождения неметаллических полезных ископаемых
		Границы зон с особыми условиями использования территорий
		санитарно-защитная зона предприятий, сооружений и иных объектов
		охранная зона инженерных коммуникаций
		охранная зона, рекомендуемая к внесению в ЕГРН
		санитарно-защитные зоны от скотомогильников
		водоохранная зона
		зона затопления
		Поверхностные водные объекты
		водоток (река, ручей, канал)
		водоем (озеро, пруд, обводненный карьер, водохранилище)
		границы земельных участков, сведения о которых содержатся в ЕГРН
		Особо охраняемые природные территории
		памятник природы

Примечание:
1. Данная карта выполнена с точностью 1:10000.
2. Информация от Департамента Смоленской области по культуре и туризму нанесена в соответствии с запросом исх. №124/19 от 22.07.2019 г.
3. Согласно статье 34.1 Федерального закона от 25.06.2002 №73-ФЗ (вступила в силу 3 октября 2016 года) защитные зоны не устанавливаются для объектов археологического наследия, некрополей, захоронений, расположенных в границах некрополей, произведений монументального искусства, а также памятников и ансамблей, расположенных в границах достопримечательного места, в которых соответствующим органом охраны объектов культурного наследия установлены предусмотренные статьёй 56.6 указанного Федерального закона требования к ограничения.
4. Трассировка инженерных сетей уточняется при разработке проектной планировки.
(существующие сети напряжением 0,4 кВ отображаются (при необходимости) в составе ППТ и ПМ и должны проходить по территории общего пользования. Проектируемые сети напряжением 0,4 кВ разрабатываются в составе ППТ и ПМ и должны быть размещены в границах улично-дорожной сети населенного пункта.
5. В виду отсутствия точной графической информации о местоположении скотомогильников, данные объекты отображены на схеме условными знаками и расположены в соответствии с описанием в предоставленных исходных данных. СЗЗ от них отображены ориентировочно, необходимо произвести лабораторные исследования почвы на наличие спор возбудителей.
6. Данный чертеж попадает под действие авторского права.

Изм.	Кол. уч.	Лист	№ док.	Подп.	Дата	Муниципальный контракт №01-ок/2019р от 15.07.2019 г. ГП-1	
Гл. специалист		Неделько				Генеральный план и Правила землепользования и застройки Алексинского сельского поселения Дорогобужского района Смоленской области	
Разработал		Мазурова				Генеральный план	Стадия: П; Лист: 1; Листов: 5
Н. контр.		Шилова				Карта планируемого размещения объектов местного значения поселения. Карта границ населенных пунктов (в том числе границ образуемых населенных пунктов), входящих в состав поселения. М 1:25000.	Общество с ограниченной ответственностью «АрхитектурноПроектная мастерская»