ГЕНЕРАЛЬНЫЙ ПЛАН АЛЕКСИНСКОГО СЕЛЬСКОГО ПОСЕЛЕНИЯ ДОРОГОБУЖСКОГО РАЙОНА СМОЛЕНСКОЙ ОБЛАСТИ

Карта функциональных зон поселения. М 1:25000.

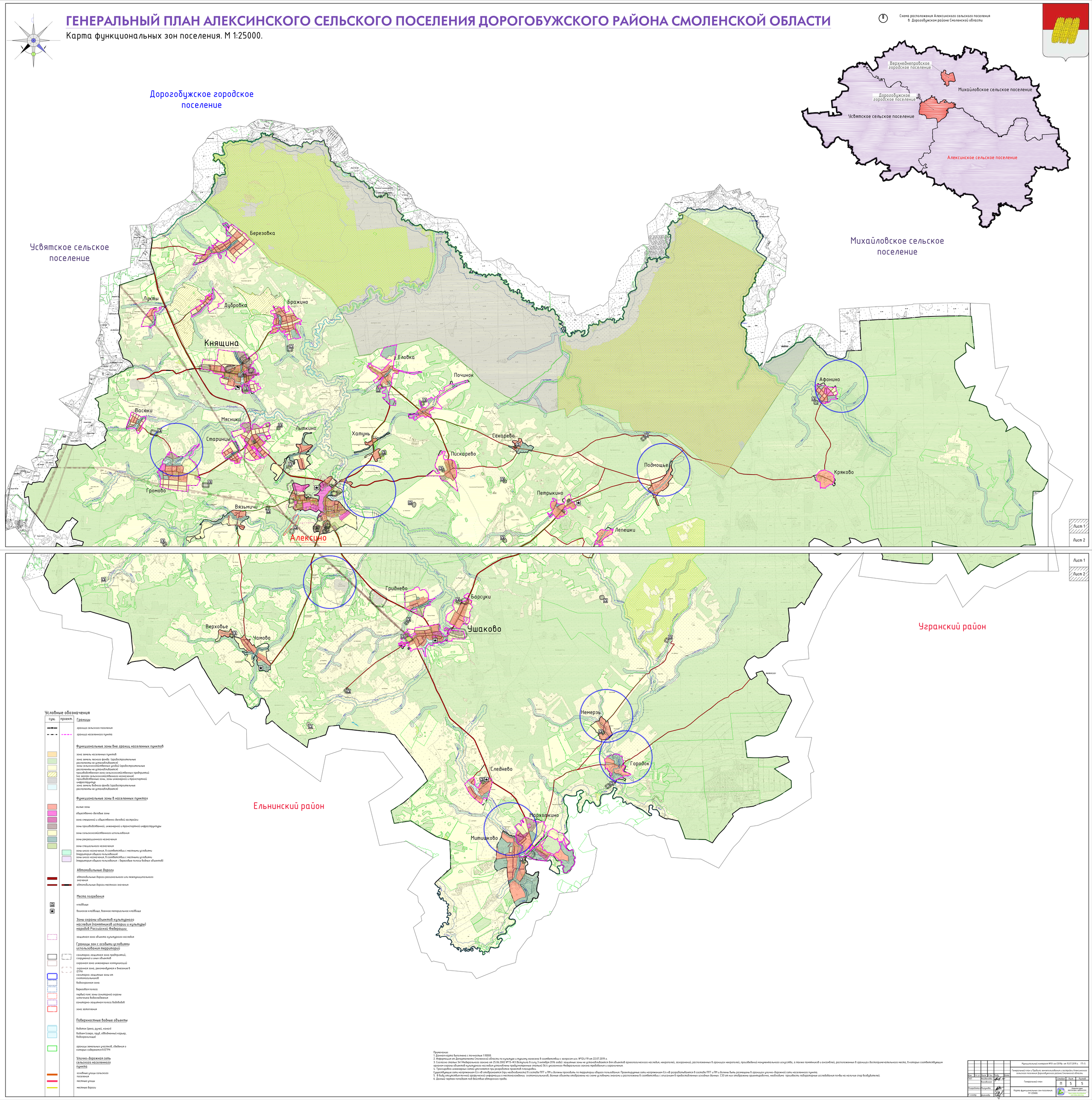

Примечание:
1. Данная карта выполнена с точностью 1:10000.
2. Информация от Департамента Смоленской области по культуре и туризму нанесена в соответствии с запросом исх. №124/19 от 22.07.2019 г.
3. Согласно статье 34.1 Федерального закона от 25.06.2002 №73-ФЗ (вступила в силу 3 октября 2016 года): защитные зоны не устанавливаются для объектов археологического наследия, некрополей, захоронений, расположенных в границах некрополей, произведений монументального искусства, а также памятников и ансамблей, расположенных в границах воспоминательного места, в которых соответствующим органом охраны объектов культурного наследия установлены предусмотренные статьей 56.6 указанного Федерального закона требования и ограничения.
4. Трассировка инженерных сетей уточняется при разработке проектной планировки.
Существующие сети напряжением 0,4 кВ отображаются при необходимости в составе ППТ и ПМ и должны проходить по территории общего пользования. Проектируемые сети напряжением 0,4 кВ разрабатываются в составе ППТ и ПМ и должны быть размещены в границах улично-дорожной сети населенного пункта.
5. В виду отсутствия точной графической информации о местонахождении скотомогильников, данные объекты отображены на схеме условными знаками и расположены в соответствии с описанием в предоставленных исходных данных. С 33 от них отображены ориентировочно, необходимо произвести лабораторные исследования почвы на наличие спор возбудителей.
6. Данный чертеж попадает под действие авторского права.

						Муниципальный контракт №01-ок/2019р от 15.07.2019 г. ГТ-5	
Изм.	Кол. уч.	Лист	№ док.	Подп.	Дата	Генеральный план и Правила землепользования и застройки Алексинского сельского поселения Дорогобужского района Смоленской области	
ГИП		Неделькина				Генеральный план	Стадия: П; Лист: 5; Листов: 5
		Калашова					
Разработал		Мигунова				Карта функциональных зон поселения. М 1:25000.	Общество с ограниченной ответственностью «Центр геодезии и кадастровых работ»
Н. контр.		Шилова					